

## BULLETIN D'INSCRIPTION

Le Docteur : .....  
Numéro RPPS/ADELI : .....  
Adresse : .....  
.....  
Code postal : .....  
Ville : .....  
Téléphone fixe : .....  
Portable : .....  
E-mail\* : .....

\* Obligatoire pour confirmation d'inscription  
*La SFPIO n'exploite les données personnelles collectées que pour des finalités déterminées et légitimes, qui entrent dans le strict cadre de ses activités, conformément à son objet social. Sa charte de confidentialité est disponible sur le site [www.sfpio.com](http://www.sfpio.com)*

**Jeudi 7 octobre 2021**

Journée endo-parodontale : Regards croisés sur nos problématiques communes

Déjeuner et pauses comprises

Membre SFPIO ..... 200 €

Cotisation SFPIO 2021 \* ..... 50 €

\* Obligatoire sauf si déjà membre SFPIO ou SFE

## RÈGLEMENT

par chèque à l'ordre de la SFPIO VL  
ou paiement en ligne sur [www.sfpiovl.com](http://www.sfpiovl.com)

### SFPIO Val de Loire

9 rue Boileau  
44000 NANTES  
Tel : 02 40 08 06 63  
[sfpiovaldeloire@gmail.com](mailto:sfpiovaldeloire@gmail.com)

Pour tout renseignement veuillez contacter Delphine au secrétariat de la SFPIO Val de Loire - Tél. : 02 40 08 06 63 - [sfpiovaldeloire@gmail.com](mailto:sfpiovaldeloire@gmail.com)

## INFORMATIONS PRATIQUES

Formation en présentiel, délivrée en français.

Possibilité de prise en charge **fifpl**

Déclaration d'activité enregistrée sous le numéro 52440823844 auprès du préfet de région de PAYS-DE-LA-LOIRE. Cet enregistrement ne vaut pas agrément de l'Etat (article L.6352-12 du code du travail).

### Modalités et délais d'accès

Pré-inscription par envoi du bulletin d'inscription complété par mail ou par courrier. Inscription à réception du règlement.  
Accusé réception de la demande d'inscription sous une semaine.  
Validation de l'inscription au minimum 2 semaines avant la date de début de formation.  
Encaissement du règlement une semaine avant la date du début de formation.

### Accessibilité

Si vous souhaitez nous faire part d'une difficulté que vous rencontrez pour accéder à la formation, nous sommes à votre disposition afin de favoriser l'inclusion et ainsi adapter aux mieux le lieu d'accueil, la formation ... n'hésitez pas à contacter Delphine Bohu de la SFPIO au 02 40 08 06 63 ou par courriel : [delphine.bohu@sfpio.com](mailto:delphine.bohu@sfpio.com) (réfèrent Handicap SFPIO).

## LES PARTENAIRES 2021 DE LA SFPIO

### Platinum



### Gold



### Classique



### Junior



## LES PARTENAIRES DE LA SFE



## SOCIÉTÉ FRANÇAISE DE PARODONTOLOGIE ET D'IMPLANTOLOGIE ORALE

en partenariat avec la SOCIÉTÉ FRANÇAISE D'ENDODONTIE



2021

## JOURNÉE ENDO-PARODONTALE : REGARDS CROISÉS SUR NOS PROBLÉMATIQUES COMMUNES

**JEUDI 7 OCTOBRE 2021**

**Guillaume CAMPARD**

**Jean Philippe MALLET**

**Romain ORLU**

**Christian VERNER**

HÔTEL\*\*\* - RESTAURANT  
LA FERRIÈRE  
Rue Winston Churchill  
44110 CHATEAUBRIANT





DR JEAN PHILIPPE MALLET  
Paris - FRANCE

Exercice limité à l'Endodontie Paris  
Attaché d'enseignement Université Paul Sabatier (Toulouse).  
Ancien assistant à l'Université Paris V.  
Ancien Président de la Société Française d'Endodontie



DR ROMAIN ORLU  
Paris - FRANCE

Exercice limité à l'Endodontie Paris  
Attaché hospitalier Université de Paris  
Ancien assistant à l'Université Paris V.  
Responsable de la délégation Ile de France de la Société Française d'Endodontie

JEUDI 7 OCTOBRE 2021  
DE 9H00 À 18H00

## JOURNÉE ENDO-PARODONTALE : Regards croisés sur nos problématiques communes

L'Endodontie et la Parodontie sont deux mondes complémentaires qui s'ignorent ou se rencontrent mais qui sont indissociables pour la bonne santé bucco-dentaire de nos patients. Cette journée, conjointement organisée par la SFPIO et la SFE, permet d'apporter l'éclairage de chaque discipline dans des problématiques communes.



Les lésions endo-parodontales effraient trop souvent les praticiens qui ont tendance à les résoudre par des extractions, quitte à se priver d'une vraie chance de succès thérapeutique.

La nouvelle classification des maladies parodontales peut-elle nous éclairer pour la prise de décision thérapeutique ?

Par ailleurs, le pronostic de la thérapeutique endodontique dépend non seulement de la dent mais également du contexte parodontal. Comment concilier santé parodontale et restauration étanche ?



Les solutions de traitement parodontal et endodontique (orthograde ou chirurgical) seront proposées et confrontées afin de guider le praticien dans ses décisions thérapeutiques.

### Programme et thématiques de la journée :

- étiologie et microbiologie des lésions endodontiques et parodontales
- la prise de décision thérapeutique, le plan de traitement et les limites thérapeutiques
- le traitement chirurgical des lésions endo-parodontale en endodontie et en parodontie
- les remontées de marges et les élongations coronaires

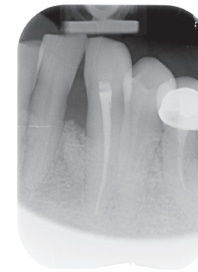

### Objectifs pédagogiques de la journée :

- comprendre l'étiologie des lésions endo-parodontales
- améliorer son diagnostic clinique
- guider le praticien dans l'élaboration d'un plan de traitement endo-parodontal
- clarifier la mise en œuvre des thérapeutiques non chirurgicales et chirurgicales



DR GUILLAUME CAMPARD  
Nantes - FRANCE

Exercice libéral en parodontologie,  
Nantes  
Président SFPIO Val de Loire  
Master of Medical Sciences, Harvard University  
Ancien assistant hospitalier universitaire à l'UFR de Nantes



DR CHRISTIAN VERNER  
Nantes - FRANCE

Exercice libéral en parodontologie,  
Nantes  
Maître de conférences/PH. CHU Nantes  
Coordinateur Recherche SFPIO  
Responsable scientifique SFPIO Val de Loire  
Membre Comité de pilotage ADF

## LIEU DE FORMATION



HÔTEL\*\*\* - RESTAURANT LA FERRIÈRE  
RUE WINSTON CHURCHILL  
(Direction Rte de Moisson la Rivière - D178)  
44110 CHATEAUBRIANT

Longitude : -1.3762239  
Latitude : 47.720948

