

Dr SANTINI Alain  
11 Cours Jean Ballard  
13001 MARSEILLE  
Tél. : 04 91 33 02 23

Le Docteur : .....  
Adresse : .....  
.....  
Code postal : ..... Ville : .....  
Téléphone fixe : ..... Portable : .....  
E-mail (obligatoire pour confirmation d'inscription) : .....

Inscription à la journée du Jeudi 4 octobre 2018 :

**ROG OU BLOC OSSEUX : QUE CHOISIR ?**

Buffet dînatoire compris, prévu en fin de conférence

- Membres SFPIO ..... 120 €  
 Cotisation SFPIO 2018 (obligatoire, sauf si déjà membre) ..... 50 €

Règlement

à l'ordre de la SFPIOSE

BUREAU SFPIO SUD EST 2018

**Dr Jean CUCCHI** Président  
**Dr Mehdi MERABET** Vice-Président  
**Dr Alain SANTINI** Trésorier  
**Dr Nicolas CHAUDESAYGUES** Secrétaire Général  
**Dr François DILLIER** Président Scientifique

**Dr Vivien MOLL** Responsable Partenaires  
**Dr Nicolas PIGNOLY** Responsable Communication  
**Dr Sandrine BRUNEL TROTTEBAS** Responsable Formation Continue  
**Dr Marion PIGNOLY** Responsable liaison université  
**Dr Giancarlo BIANCA** Past President

LES PARTENAIRES 2018 DE LA SOCIÉTÉ FRANÇAISE DE PARODONTOLOGIE ET D'IMPLANTOLOGIE ORALE

PLATINIUM



GOLD

CLASSIQUE

JUNIOR



LES PARTENAIRES DE LA SFPIO SUD EST



SOCIÉTÉ FRANÇAISE DE PARODONTOLOGIE ET D'IMPLANTOLOGIE ORALE

JEUDI 4 OCTOBRE 2018  
DE 18H00 À 22H00

ROG OU BLOC OSSEUX : QUE CHOISIR ?



DR COLIN PHILIPPE

HÔTEL NOVOTEL VIEUX PORT  
36 BOULEVARD CHARLES LIVON  
13007 MARSEILLE  
TÉL. : +33 (0)4 96 11 42 11



REGION SUD EST

## ROG OU BLOC OSSEUX : QUE CHOISIR ?



DR COLIN PHILIPPE

Docteur en chirurgie dentaire  
(Montpellier)

Pratique privée et hospitalière  
(Nîmes)

D.U d'implantologie chirurgicale  
et prothétique (Lyon)

D.U Tissus calcifiés et  
biomatériaux implantables  
(Angers)

D.U implantologie basale (Nice  
Sophia Antipolis)

L'os autogène peine à être remplacé dans les appositions verticales ou 3D parce qu'il présente, au-delà de ses capacités mécaniques un potentiel biologique naturel. Cet exposé illustrera différentes façon de l'utiliser.

Seront abordés :

- Les précautions pré-opératoires
- Le protocole chirurgical sur site donneur et receveur
- La gestion des tissus mous en per et post-opératoires
- Les complications
- Les résultats, en particulier le comportement de l'os greffé au col implantaire

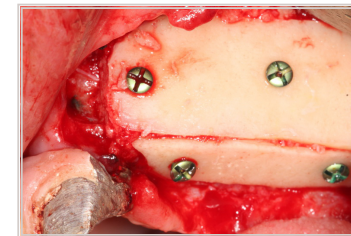
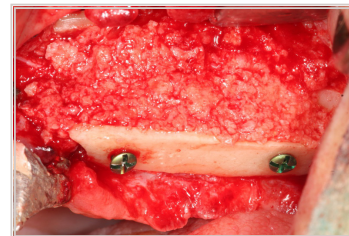
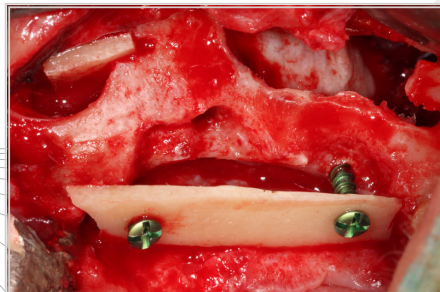

### PROGRAMME SFPIO SUD EST 2018

6 décembre 2018 - De 14h00 à 21h00

Hadi ANTOUN

Gestion du secteur esthétique, de l'implantation immédiate à la reconstruction 3D

Retrouvez toutes ces informations  
sur le BLOG : <http://sfpiose.blogspot.com>  
et sur notre page Facebook : **Sfpiose**

NOVOTEL  
HOTELS, SUITES & RESORTS

HÔTEL NOVOTEL VIEUX PORT  
36 BOULEVARD CHARLES LIVON  
13007 MARSEILLE  
TÉL. : +33 (0)4 96 11 42 11

