

BULLETIN D'INSCRIPTION

Le Docteur :
 Numéro RPPS/ADELI :
 Adresse :

 Code postal :
 Ville :
 Téléphone fixe :
 Portable :
 E-mail* :

* Obligatoire pour confirmation d'inscription

La SFPIO n'exploite les données personnelles collectées que pour des finalités déterminées et légitimes, qui entrent dans le strict cadre de ses activités, conformément à son objet social. Sa charte de confidentialité est disponible sur le site www.sfpio.com

Cotisation SFPIO Auvergne 2024

Praticien 50 € TTC

La cotisation donne droit au tarif préférentiel pour l'ensemble des conférences de la SFPIO pour l'année 2024. Vous devenez membre de l'EFPP. Vous recevrez les 3 numéros de l'année de notre magazine "Objectif Paro".

Jeudi 11 avril 2024 - De 9h à 17h30

Membre SFPIO ou ACIO..... 220 € TTC
 Non membre 270 € TTC

Jeudi 26 septembre 2024 - De 9h à 17h30

Membre SFPIO 220 € TTC
 Non membre 270 € TTC

Vendredi 11 octobre 2024 - De 9h à 17h30

Membre SFPIO (uniquement)..... 950 € TTC

Déjeuner et pauses comprises

RÈGLEMENT

par chèque à l'ordre de la SFPIO Auvergne

SFPIO Auvergne

Place Landouzy
 1, boulevard BAZIN
 63400 CHAMALIERES

ph.duchatelard@gmail.com

BUREAU SFPIO AUVERGNE

Dr Philippe DUCHATELARD Président
Dr Joseph EL RAYES Secrétaire général
Dr Laurent BONNET Secrétaire adjoint
Dr Bastien MEUNIER Trésorier
Dr Julien GACHON

LES PARTENAIRES 2023 DE LA SFPIO

Platinum



Gold



Junior



LES PARTENAIRES DE LA SFPIO AUVERGNE



SOCIÉTÉ FRANÇAISE DE PARODONTOLOGIE ET D'IMPLANTOLOGIE ORALE



LE PROGRAMME DE LA SFPIO AUVERGNE

2024

En partenariat avec

JEUDI 11 AVRIL 2024 BRENDA MERTENS

En collaboration avec **Ons ALOUNI**
 Paro-ortho : le challenge des stratégies thérapeutiques pour un bénéfice fonctionnel et esthétique

Hôtel OCÉANIA
 82 Bd François Mitterrand,
 63000 Clermont-Ferrand

JEUDI 26 SEPTEMBRE 2024 OLIVIER LE GAC

Implantologie 2024 - Rationnel pour simplifier la chirurgie implantaire, la prothèse, les augmentations osseuses et muqueuses

Casino de ROYAT
 Allée du Pariou
 63130 Royat

VENDREDI 11 OCTOBRE 2024 SOPHIE VEYRE

Anatomie clinique et dissection au service d'une meilleure pratique implantaire et pré-implantaire

Laboratoire d'Anatomie de la Faculté de Médecine de Lyon
 8, Avenue Rockefeller
 69373 Lyon



Jeudi 11 avril 2024
DE 9H00 A 17H30 - Hôtel Océania

Paro-ortho: le challenge des stratégies thérapeutiques pour un bénéfice fonctionnel et esthétique

Depuis plusieurs années, nous voyons que la demande esthétique devient un des premiers motifs de consultation de nos patients. Soumis aux diktats de la beauté imposés par notre société, le sourire est un élément clé dans cette quête de l'esthétique parfaite. Ainsi, l'omnipraticien et l'orthodontiste sont souvent les premiers à être consultés par les adolescents, mais aussi de plus en plus par les adultes.

Pour s'assurer d'un traitement réussi, il est important d'être en mesure de réaliser une analyse précise du patient comprenant un examen orthodontique et parodontal complet. Les éléments parodontaux importants seront le diagnostic d'une éventuelle maladie parodontale et la mise en évidence d'un phénotype parodontal à risque. Ces 2 éléments à risque font partie d'un ensemble de facteurs de risque qui sont évidemment essentiels à évaluer et à mettre en évidence bien avant le début du traitement orthodontique.

Il est également important que le patient s'inscrive dans un schéma thérapeutique adapté à sa santé parodontale, aux mouvements orthodontiques envisagés et aux objectifs esthétiques, fonctionnels souhaités et définis. La nécessité d'une forte coordination multidisciplinaire sera le gage d'un traitement réussi.

Ainsi, nous verrons ensemble plusieurs outils simples et didactiques qui nous aident et nous guident au quotidien dans la prise en charge des patients, afin d'adresser au bon moment : ortho ? paro ? omni ? Qui commence ? A quel moment doit-on traiter la maladie parodontale ? A quel moment doit-on traiter une récession gingivale ? Avant, pendant ou après l'orthodontie ? A quel moment doit-on poser les implants ou réaliser les restaurations prothétiques ?

En partenariat avec l'ACIO 



Vendredi 11 octobre 2024
DE 9H00 A 17H30 - Faculté de Médecine de Lyon

Anatomie clinique et dissection au service d'une meilleure pratique implantaire et pré-implantaire

Objectifs de la formation :

- Approfondir ses connaissances anatomiques au maxillaire et à la mandibule
- Visualiser les principales structures anatomiques sur pièces anatomiques

Jeudi 26 septembre 2024
DE 9H00 A 17H30 - Casino de Royat

Implantologie 2024 - Rationnel pour simplifier la chirurgie implantaire, la prothèse, les augmentations osseuses et muqueuses

Le traitement implantaire, traitement à visée prothétique par excellence, ne peut se concevoir qu'à la condition d'avoir prédéfini avec précision le projet prothétique. En effet, la position des implants découle de plusieurs paramètres biologiques, anatomiques et prothétiques.

Pour réduire au mieux le taux de complications à moyen et long terme, il est recommandé d'éviter les compromis, qu'ils soient sur la position de l'implant, sur la quantité de tissu osseux qui l'entoure ou encore sur la quantité et la qualité des tissus mous.

Une fois la position de l'implant fixée, le clinicien se rend souvent compte d'une insuffisance de volume osseux. Cela pose régulièrement l'indication de procédures d'augmentation de volume osseux.

A cette première difficulté s'ajoute celle du choix de la chronologie du traitement. Quel protocole choisir ? Implantation immédiate ou précoce ? Mise en charge immédiate ou différée ? Peut-on simplifier les procédures ? Peut-on limiter les risques ? Peut-on combiner différentes étapes du traitement ?

L'ensemble des protocoles, les guides, les possibilités d'aménagements osseux, et, a fortiori les aménagements muqueux qui assurent leur pérennité, seront détaillés au cours de cette présentation.

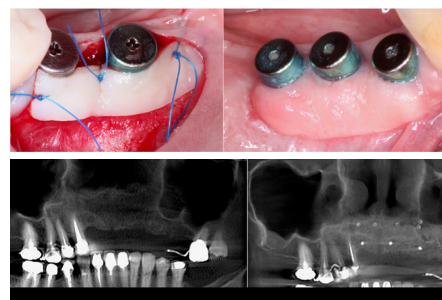

- Perfectionner ses techniques implantaires et pré-implantaires sur pièces anatomiques (greffes osseuses sous-sinusiennes, greffes osseuses d'apposition...)

Programme de la journée :

- 8h45- 9h : accueil
- 9h-11h30 : rappels théoriques d'anatomie clinique
- 11h30-13h : Démonstration Dissection de la Région Orale
- 13h-14h30: Pause déjeuner
- 14h30-17h : TP Dissection sur pièces anatomiques : chirurgie implantaire, chirurgies pré-implantaires (greffes osseuses sous-sinusiennes, greffes osseuses d'apposition...)



Dr Olivier LE GAC
AGEN

Docteur en Chirurgie dentaire
Président de l'ISO

Pratique privée Agen

Attaché hospitalo-universitaire /
Faculté de Toulouse

DU Implantologie / Toulouse
DU Expertise médico-légale/
Toulouse

DU Chirurgie pré et péri-Implantaire / Paris
DU CFAO / Toulouse

Casino de ROYAT
Allée du Pariou
63130 ROYAT

Laboratoire d'Anatomie de
la Faculté de Médecine de Lyon
8, Avenue ROCKEFELLER
69373 LYON



Dr Brenda MERTENS
MONTPELLIER

Docteur en chirurgie dentaire
& PhD de l'Université de
Heidelberg (Allemagne)

Exercice libéral limitée à la
parodontologie et implantologie
orale à Montpellier

Diplôme Universitaire Européen
de Parodontologie et Implantologie
Orale (Strasbourg)

Avec la participation du



Dr Ons ALOUNI
MONTPELLIER

Chirurgien-dentiste
spécialiste qualifiée
en ODF

Via des capsules vidéos



Hôtel OCÉANIA
82 Bd François Mitterrand,
63000 CLERMONT-FERRAND



Dr Sophie
VEYRE
LYON

Docteur en
Chirurgie Dentaire
Ancien interne
en Odontologie

Maître de Conférences des Uni-
versités
Praticien Hospitalier
Docteur de l'Université Claude
Bernard Lyon 1
Exercice privé en Implantologie
exclusive