

BULLETIN D'INSCRIPTION

Le Docteur :
Numéro RPPS/ADELI :
Adresse :
Code postal :
Ville :
Téléphone fixe :
Portable :
E-mail* :

* Obligatoire pour confirmation d'inscription

La SFPIO n'exploite les données personnelles collectées que pour des finalités déterminées et légitimes, qui entrent dans le strict cadre de ses activités, conformément à son objet social. Sa charte de confidentialité est disponible sur le site www.sfpio.com

Membre SFPIORRA Rhône-Alpes 2024

- Cotisation seule 160 € TTC
- Cotisation 2024 + 4 conférences.....1134 € TTC

Tarif unitaire pour assistante ou prothésiste

accompagnant un praticien à une conférence ou une formation 186 € TTC

LA COTISATION 2024 EST INCLUSE
DANS TOUS LES « TARIFS HORS
FORFAIT » SUIVANTS

- Déjeuner et pauses comprises •

CONFÉRENCES 2024

Jeudi 15 février 2024 09h-18h00

Dr Matthias RZEZNIK

De la préservation à la régénération : une approche globale en parodontie

- Jeune Praticien -30 ans.....198 € TTC
- Tarif hors « Forfait conférences » 596 € TTC

Jeudi 14 mars 2024 19h30-22h00

Dr Doriane CHACUN, Dr Valentin GARYGA, Dr Lori KEPENEKIAN, Mme Tiphaine BABICZ

Diabète & maladies parodontales : le front commun

- Jeune Praticien -30 ans.....88 € TTC
- Tarif hors « Forfait conférences » 186 € TTC

Vendredi 13 septembre 2024 08h30-18h00

Dr Patrick LIMBOUR

La prise en charge implantaire de l'édenté complet - Options chirurgicales et prothétiques

- Jeune Praticien -30 ans.....198 € TTC
- Tarif hors « Forfait conférences » 596 € TTC

Jeudi 12 décembre 2024 08h30-18h00

Pr Ueli GRUNDER

Ideal aesthetics with implants

Implants en zone esthétique

- Jeune Praticien -30 ans.....198 € TTC
- Tarif hors « Forfait conférences » 596 € TTC

FORMATION PRATIQUE 2024

Jeudi 30 & ven. 31 mai 2024 08h30-18h00

TP : Cycle de chirurgie muco-gingivale

- Tarif unique 1160 € TTC

INSCRIPTION ET RÈGLEMENT

par chèque à l'ordre de la SFPIORRA

par e-mail sfpio.rra@gmail.com

par courrier **SFPIORRA**

Cabinet du Dr FEUILLET
5, rue de la République
69001 Lyon

RENSEIGNEMENTS

sfpio.rra@gmail.com ou 06 11 71 38 22
www.sfpiorra.com

ÉQUIPE PÉDAGOGIQUE SFPIO RHÔNE ALPES

Damien Feuillet : Président de la SFPIO Rhône Alpes

Sandrine Barral-Cadière **Valentin Garyga**

Raphaël Barth **Julien Gonin**

Michel Bravard **Johan Grenier**

Damien Carrotte **Fabien Hanachowicz**

Doriane Chacun **Caroline Journoud**

Marion Delaval **Jean-François Keller**

Stéphan Duffort

SAVE THE DATE CONGRÈS INTERNATIONAL SFPIO

Poster for the SFPIO National Congress 'Transmission des Savoirs' held in La Baule on June 14 & 15, 2024. The poster features a sunset over the ocean and lists several speakers including Nagore Ambrosio, Massimo De Sanctis, Philippe Dolcet, Elena Figuero, Jean-Louis Giovannoli, Marjolaine Gosset, Cyril Goubron, Ronald Jung, Virginie Monnet-Corti, Romain Chanssean, Franck Renouard, Mariano Sanz, Martina Stefanini, Daniel Thomas, Giovanni Zucchelli, and Anina Zürcher.

Poster for 'Mes Gencives mes Implants' featuring a smiling woman. The text reads: 'Mes gencives mes implants, j'en prends soin dès maintenant !' and provides the website www.mesgencivesmesimplants.com. It also mentions the site was created by the Société Française de Parodontologie et d'Implantologie Orale (SFPIO).

LES PARTENAIRES 2024 DE LA SFPIO

Platinum



Gold



Junior



SOCIÉTÉ FRANÇAISE DE PARODONTOLOGIE ET D'IMPLANTOLOGIE ORALE



2024

LE PROGRAMME DE LA SFPIO RHÔNE ALPES

4 CONFÉRENCES

JEUDI 15 FÉVRIER 2024

Dr Matthias RZEZNIK

JEUDI 14 MARS 2024

Dr Valentin GARYGA

Dr Doriane CHACUN

VENDREDI 13 SEPTEMBRE 2024

Dr Patrick LIMBOUR

JEUDI 12 DÉCEMBRE 2024

Pr Ueli GRUNDER

FORMATION PRATIQUE

JEUDI 30 & VENDREDI 31 MAI 2023

Cycles de chirurgie muco-gingivale

Dr Raphaël Barth, Dr Doriane Chacun,

Dr Julien Gonin, Dr Johan Grenier

L'ACADÉMIE
INTERCONTINENTAL LYON
HÔTEL DIEU
20 QUAI JULES COURMOND
69002 LYON

Formation limitée
à 20 personnes

SFPIO
www.sfpio.com

SFPIORRA
www.sfpiorra.com



Dr Matthias RZEZNIK
Lille

Ancien Assistant Hospitalo-Universitaire Paris Descartes

JEUDI 15 FÉVRIER 2024
DE 09H00 À 18H00

De la préservation à la régénération : une approche globale en parodontie

Depuis quelques années, on observe un changement de paradigme dans notre pratique quotidienne, avec l'émergence croissante du concept d'économie tissulaire et de dentisterie minimalement invasive.

En 2009, Gilles Tirllet et Jean-Pierre Attal introduisent la notion de gradient thérapeutique, qui classe les thérapeutiques de la plus conservatrice à la plus mutilante. Les tissus dentaires sont préservés autant que possible afin d'allonger leur durée de vie et de faciliter la réintervention.

Nous pouvons transposer ce concept dans notre pratique, en préservant les tissus parodontaux, notamment le cément lors des thérapeutiques non chirurgicales tout en atteignant nos objectifs de traitement. La régénération partielle des tissus détruits en sera facilitée par la suite.

Si la littérature n'a pas réussi à mettre en évidence la supériorité d'un outil par rapport aux autres en termes de gain d'attache ou de réduction de la profondeur des poches. Nous vous proposons de découvrir le gradient thérapeutique en Parodontie qui vous permettra ainsi de proposer à vos patients des traitements de « surfaçage profond » sans analgésie, sans douleurs et avec des protocoles simplifiés. La régénération des tissus partiellement détruits trouvera une place raisonnée dans ce gradient. Cette journée apportera une vision globale de la Parodontie, au plus proche de l'evidence based dentistry, avec une approche moderne et simplifiée.

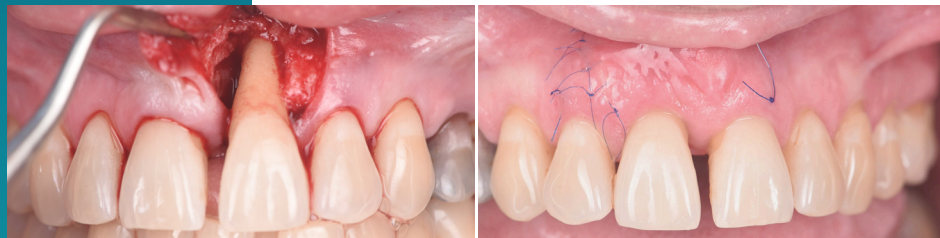

Dr Valentin GARYGA,
parodontiste, Exercice libéral et Université Lyon 1 et Hospices Civils de Lyon

JEUDI 14 MARS 2024
DE 19H30 À 22H

Diabète & maladies parodontales : le front commun

- Diabète en 2024 : diagnostic, mécanismes, prise en charge
- Maladies parodontales en 2024 : diagnostic, mécanismes, prise en charge
- Exemples de parcours patients + retour d'expérience patient
- Collaboration médecine de ville / médecine hospitalière

VENDREDI 13 SEPTEMBRE 2024
DE 08H30 À 18H00

La prise en charge implantaire de l'édenté complet - Options chirurgicales et prothétiques

La consultation d'un patient édenté complet ou en passe de l'être est désormais fréquente. Sa demande est variable et les stratégies de traitement nombreuses.

Plusieurs paramètres rentrent en ligne de compte : Le statut médical, les volumes osseux résiduels, la recherche d'une solution purement fonctionnelle, ou au contraire une demande plus exigeante, où l'esthétique intervient de façon essentielle.

L'examen clinique, l'imagerie, la bonne détermination de l'objectif thérapeutique orienteront le traitement : Réalisation simple d'une PACIR, correction de volumes osseux insuffisants ou utilisation des zones exploitables par la chirurgie guidée, mise en charge immédiate, choix d'une prothèse sur pilotis ou d'un bridge, évolution vers des matériaux nouveaux et les techniques de CFAO.

Enfin ce type de traitement requiert un contrat de maintenance entre le praticien et le patient, afin d'assurer une bonne pérennité de la reconstruction.

L'ensemble de ces éléments sera évoqué, en mettant en évidence les facteurs de sécurité et de fiabilité que ce type de prise en charge a révélé depuis 30 ans.

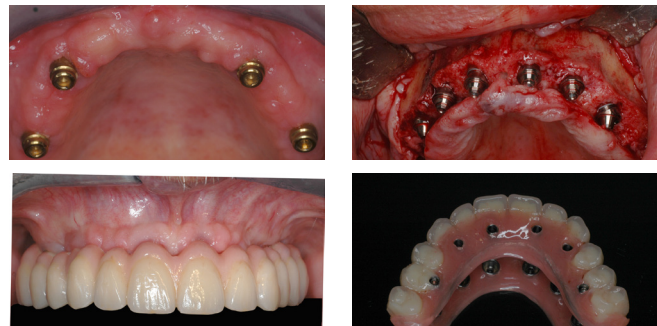

Dr Patrick LIMBOUR
Rennes

Post-Graduate de Chirurgie et Implantologie, New-York University (1989)
Maître de Conférences des Universités
Praticien hospitalier
Responsable du service de Chirurgie et Implantologie du CHU de Rennes
Responsable du Diplôme Universitaire d'Implantologie Orale de la Faculté d'Odontologie de Rennes
Activité libérale en Chirurgie et Implantologie exclusive

Dr Lori KEPENEKIAN,
Endocrinologue,
Infirmierie Protestante, Lyon

Mme Tiphaine BABICZ,
patient-expert

Dr Doriane CHACUN,
parodontiste, Université Lyon 1 et Hospices Civils de Lyon

JEUDI 12 DÉCEMBRE 2024
DE 08H30 À 18H00

Ideal aesthetics with implants Implants en zone esthétique

Atteindre un résultat esthétique optimal en thérapie implantaire est une procédure difficile et à grande échelle. Un des aspects le plus important est la prévisibilité de nos résultats. Les différentes disciplines de la dentisterie qui sont impliqués (chirurgie buccale, chirurgie parodontale, prosthodontie) ne doivent pas être discutés séparément.

La seule façon d'obtenir un résultat satisfaisant est de prendre en considération tous les aspects possibles lors de chaque étape du traitement (planification du traitement, chirurgie, prothèses).

Différentes modalités et aspects de traitement pour le remplacement d'une dent unitaire et les cas partiellement édentés seront discutés.

À l'issue de cette formation, les participants devraient être capables de :

- comprendre les principes biologiques
- identifier les éventuelles difficultés et limites sur la base d'une analyse de cas
- utiliser avec succès des implants immédiats dans la zone esthétique
- comprendre la nécessité de procédures d'augmentation dans les différentes situations
- sélectionner la technique d'augmentation osseuse idéale dans les sites compromis de la zone esthétique
- connaître les différentes techniques d'augmentation des tissus mous
- comprendre comment travailler les tissus mous au stade prothétique



Pr. Ueli GRUNDER
DMD, Zurich, Suisse

Activité privé à Zurich
Auteur de "Implants in the aesthetic zone" chez Quintessence en 2015.
Past-president of the Swiss Society of Oral Implantology (SSOI)
Past-President of the European Academy of Esthetic Dentistry (EAED)

FORMATION PRATIQUE - JEUDI 30 & VENDREDI 31 MAI 2024 - DE 9H À 18H

Réussir sa chirurgie muco-gingivale : les bases de la chirurgie plastique parodontale et péri-implantaire - Dr Raphaël Barth, Dr Doriane Chacun, Dr Julien Gonin, Dr Johan Grenier

Ce module de 2 jours est conçu pour avoir des bases solides et pouvoir aborder les premières chirurgies muco-gingivales dans de bonnes conditions. Nous aborderons l'anatomohistologie du parodonte, la manipulation des différents tissus et leur cicatrisation. Il n'est rien de plus important que de connaître le tissu sur lequel on intervient afin de connaître les possibilités offertes par la chirurgie muco-gingivale et éviter les déconvenues. Différentes solutions chirurgicales seront décrites : techniques de lambeau (enveloppe, lambeau bilaminaire, greffe gingivale libre), prélèvements des greffons. Des travaux pratiques permettront d'illustrer et de manipuler les différentes techniques possibles. Un encadrement renforcé et de nombreuses vidéos chirurgicales seront proposés afin de répondre au plus près aux attentes des participants.

Travaux pratiques - Vidéos chirurgicales - Démonstrations et chirurgies en direct - Dîner confraternel inclus



Formation limitée à 20 personnes